



# RCYCL - Tätigkeitsbericht 2022





- 1. Ein flexibler Sperrmüllabholdienst für Haushalte und Betriebe nach Terminabsprache
- 2. Ein Sortierzentrum und ein Abnehmernetzwerk von Recyclingfirmen und Sozialbetrieben
- 3. Ein Integrationsbetrieb: Beschäftigung, Wiedereingliederung, Aus- und Weiterbildung



# 1. Abhol- und Annahmehdienst: Gemeinden

## - 15 Partnergemeinden:

Eupen (seit 2000), Plombières, Raeren,  
Kelmis (2001), Aubel, Limbourg, Lontzen,  
Baelen (2002), Jalhay, Welkenraedt (2004),  
Theux, Verviers (2005), Dison (2007),  
Thimister-Clermont (2013) und Pepinster (2015)

- 189.409 Einwohner auf 713,49 km<sup>2</sup> (01.01.2022)

- 2.877 Tonnen und 16.669 Kunden in 2022

(-310 Tonnen und +92 Kunden im Vergleich zu 2021)



# 1. Abhol- und Annahmedienst: Gemeinden

- Vorteile
  - Ganzjähriger Dienst
  - Termine auf Anruf - kurze Wartezeiten
  - Einfache & effiziente Kontrolle, saubere Straßen
  - Direkte Kommunikation und Information
- Annahmedienst für Haushalte der Stadt Eupen und der Gemeinde Baelen
- „Haus-zu-Haus“-Sammlung in Thimister-Clermont



# 1. Abholdienst: Gemeinden

- Ø rund 245 €/Tonne MWST. inbegriffen :  
Abholdienst und Verarbeitungskosten  
Annahmehdienst: 192,5 €/Tonne MWST. inbegriffen  
(Baelen und Eupen)
- In der Regel weniger Tonnagen im Vergleich zu den  
„von-Haus-zu-Haus“-Sammlungen
- Kostenloser Dienst für den Bürger mit Ausnahme von 4  
Gemeinden
- „Klassischen“ Gemeinde = kostenfreier Dienst und  
Annahme von Sperrmüll im Containerpark:  
10-20 Kg /Einwohner/Jahr



# 1. Abhol- und Annahmedienst: Betriebe

- Rund 100 Kundenbetriebe
- RECUPEL-Dienst (Elektrogeräte)
  - 297 Tonnen in 2022 (-45 Tonnen im Vergleich zu 2021)
- RECYTYRE-Dienst (Reifen)
  - 178 Tonnen in 2022 (-8 Tonnen)
- VALI-PAC Verpackungsmaterial
  - 32 Tonnen in 2022 (-14 Tonnen)
- Sperrgutabholdienst und - Annahme
  - 318 Tonnen in 2022 (-30 Tonnen)



## Fahrtenanalyse 2022

- 6 LKWs (2x3.5 T, 1x7.5T und 3x 12T)
- 2.050 Fahrten in 2022 (2.101 in 2021)
- 1,517 T pro Fahrt (1,590 T in 2021)
- 64.450 Km (68.449 Km in 2021)
- 21,03 km/Tonne (20,48 km/Tonne in 2021)



## 2. Sortierzentrum

- Industriezone Eupen - Lagerhalle von  $\pm 1.500 \text{ m}^2$ , Büro-, Sanitär- und Sozialräume:  $\pm 400 \text{ m}^2$ 
  - Baukosten (2010): 1,6 M. EUR - Zuschuss DG: rund 50%
  - Anbau (2019): 110.000 EUR - Zuschuss RW: rund 30%
- Secondhand, Recycling und Restmüll
- 15-20 Container & rund 30 Materialkategorien
- Aktuelle Problematik:
  - Rückgang der Abnehmer der verschiedenen Materialien
  - Mehr und mehr Sperrmüll als Sperrgut
  - Starker Rückgang der Abholungen nach der enormen Nachfrage in den Jahren der COVID-Gesundheitskrise



# Eingang Sperrgüter: Gemeinden 2022

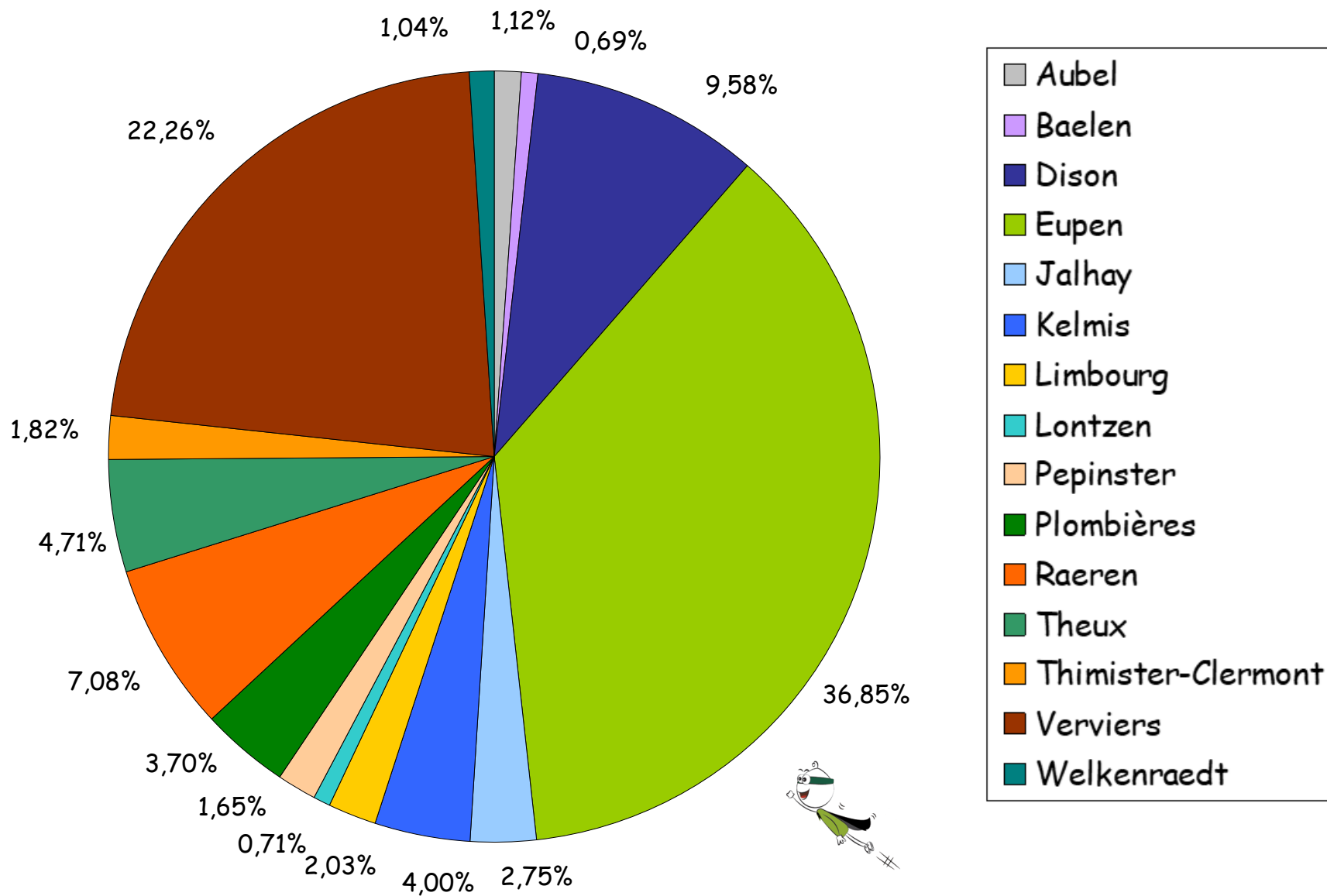

# Ausgang Gemeinden und Betriebe 2022

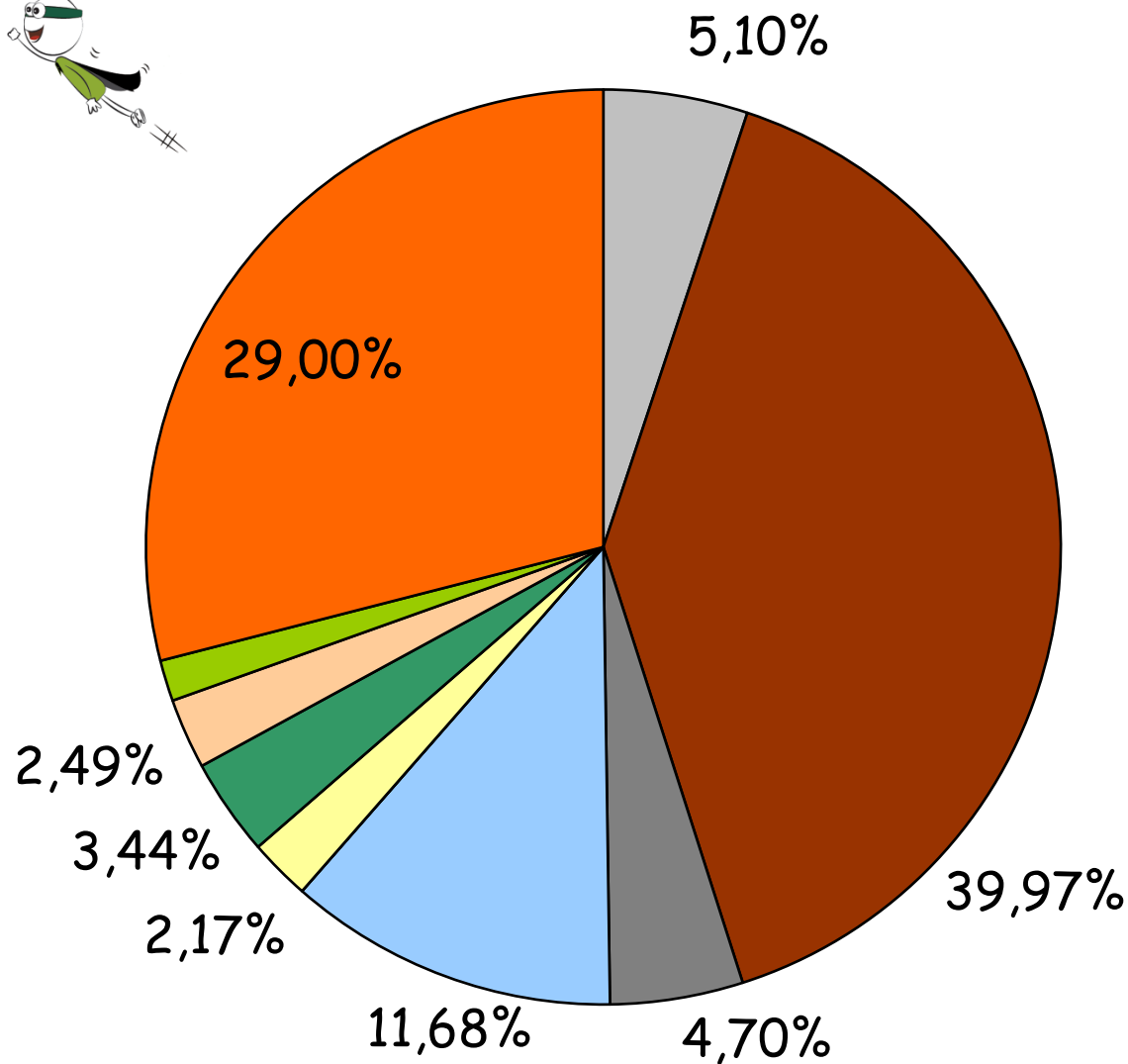

- Métaux/ferraille
- Bois B
- Pneus
- DEEE
- Mousse
- Plastiques durs
- Divers
- Carton
- Seconde main
- Déchets résiduels

# Gesamtzahlen - Restmüll - Secondhand

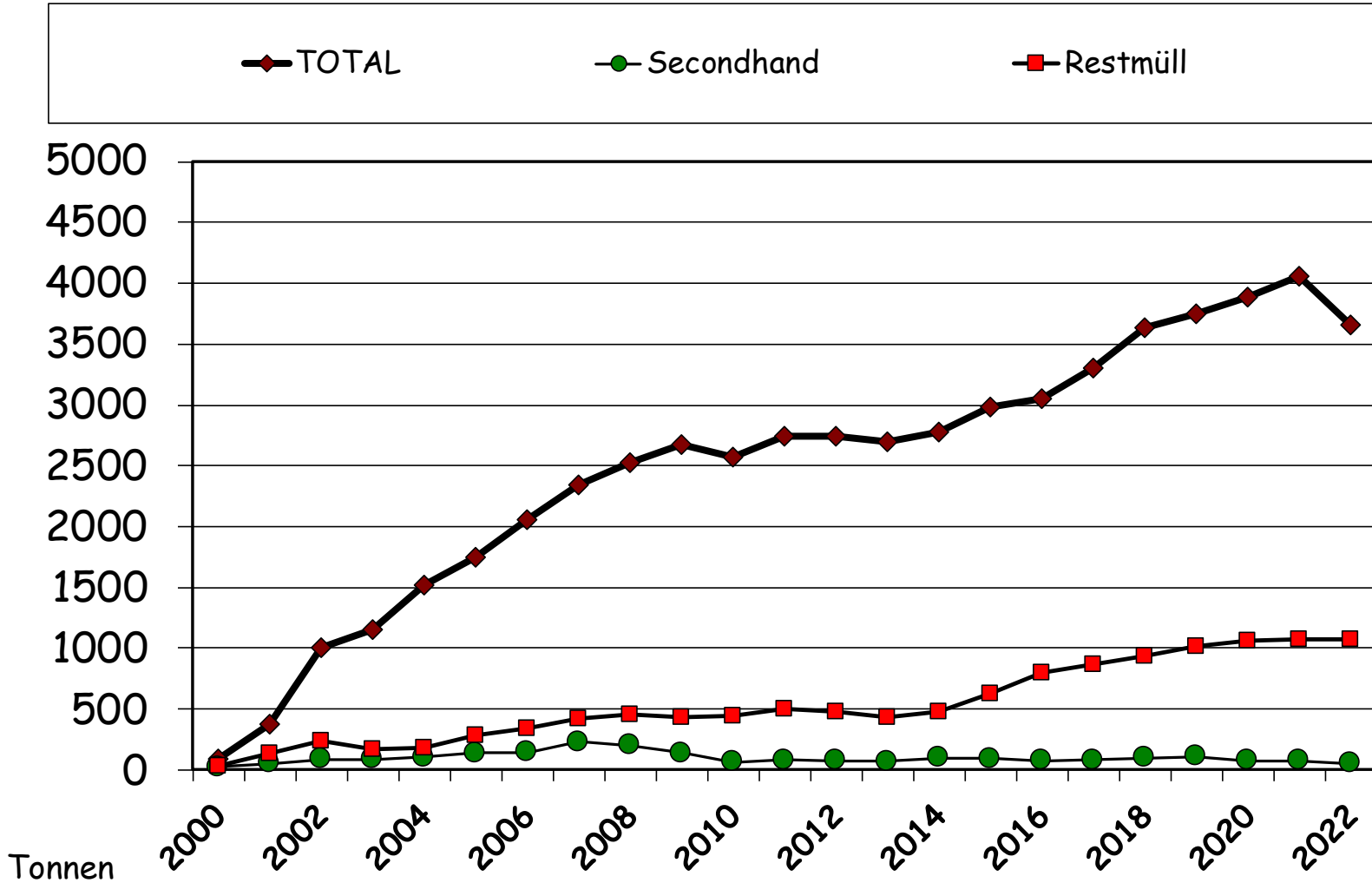

# VoG RCYCL - Entwicklung Restmüllquote

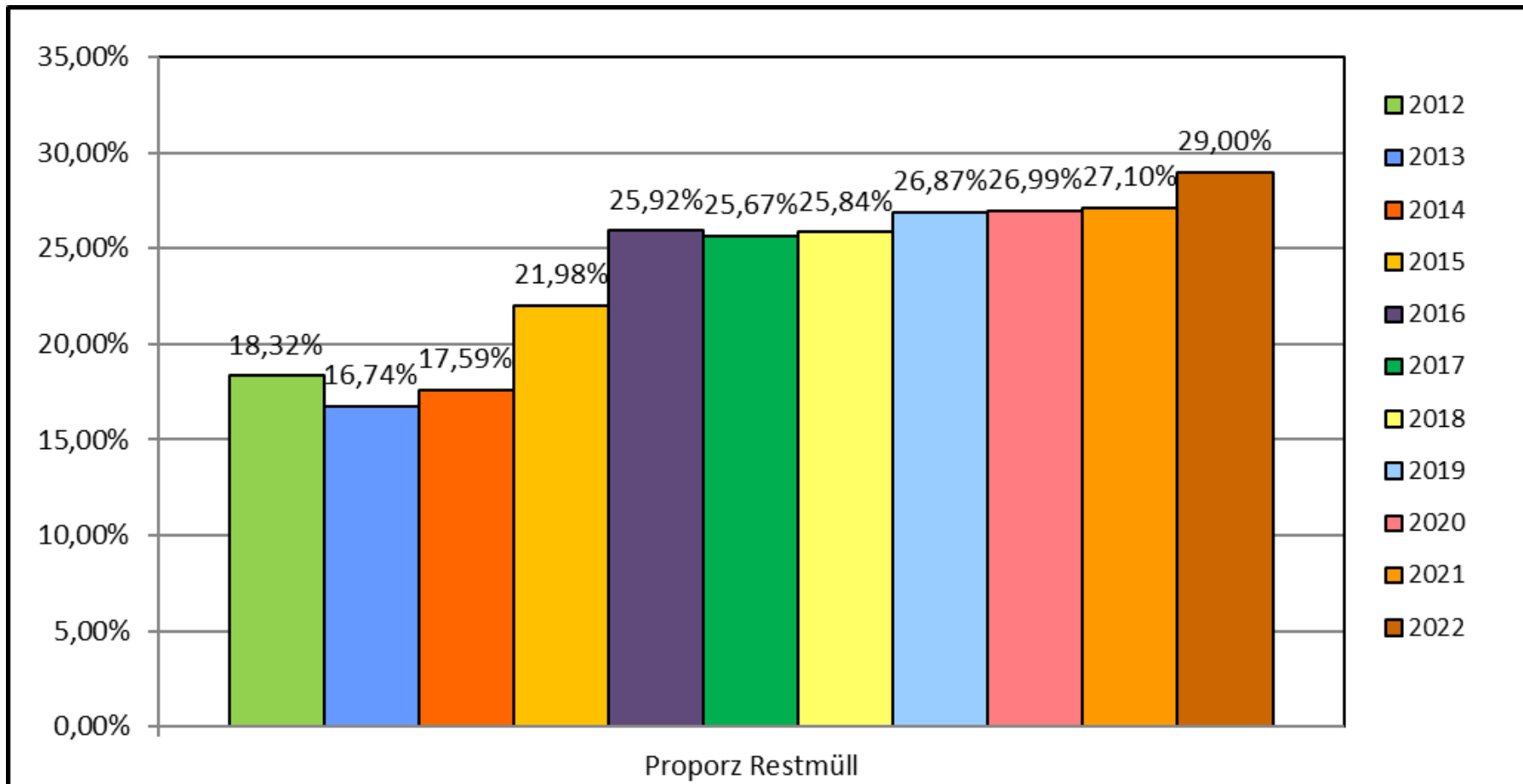



### 3. Beschäftigung und Ausbildung

- Ø VZÄ 16 Arbeitnehmer & 15 ÖSHZ-Verträge
- Regelmäßige Ausbildungen
- Zusammenarbeit mit 10 ÖSHZ in 2022
- Teilfinanzierung der Personalkosten:  
BVA, SINE, AKTIF (DG) und  
„Erlass Wiederverwendung“ (WR)



## 3. Beschäftigung und Ausbildung

- Festpersonal - 17 Personen (15 VZ) (Stand: 31.12.2022)
  - 1 Koordinator (0,8 VZ)
  - 5 Personen Sekretariat/Buchhaltung (3,8 VZ)
  - 1 Lagerverantwortlicher (VZ)
  - 5 Fahrer (4,6 VZ) - 5 Lagerarbeiter (4,7 VZ)
- Anwesenheitsrate Personal: 92%
- ÖSHZ: 31 Personen in 2022 (Anwesenheit: 83%)



# Arbeitsstunden

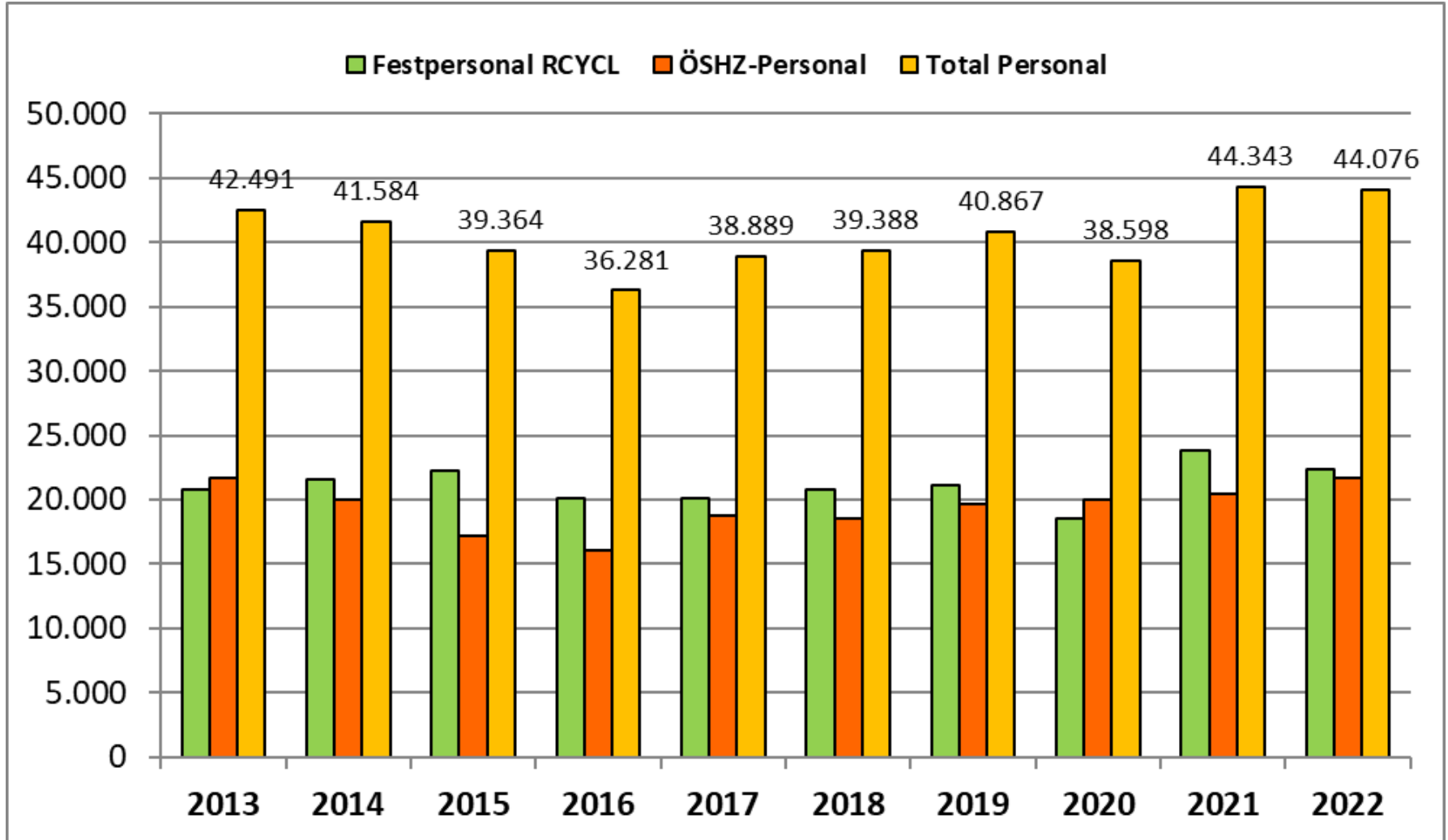

# ÖSHZ-Verträge

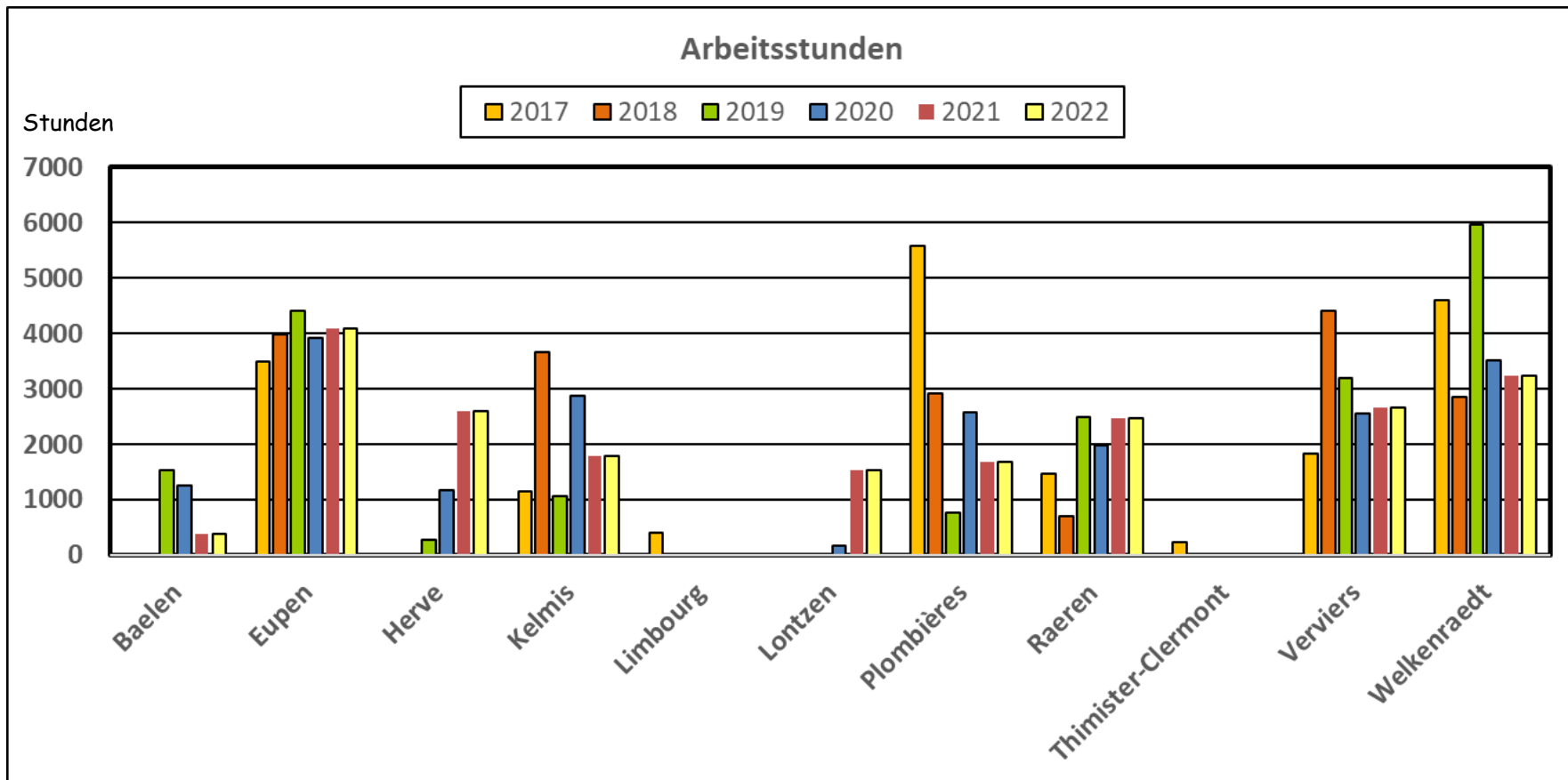



# VoG RCYCL - Tonnagen pro Monat



■ 2017 
 ■ 2018 
 ■ 2019 
 ■ 2020 
 ■ 2021 
 ■ 2022

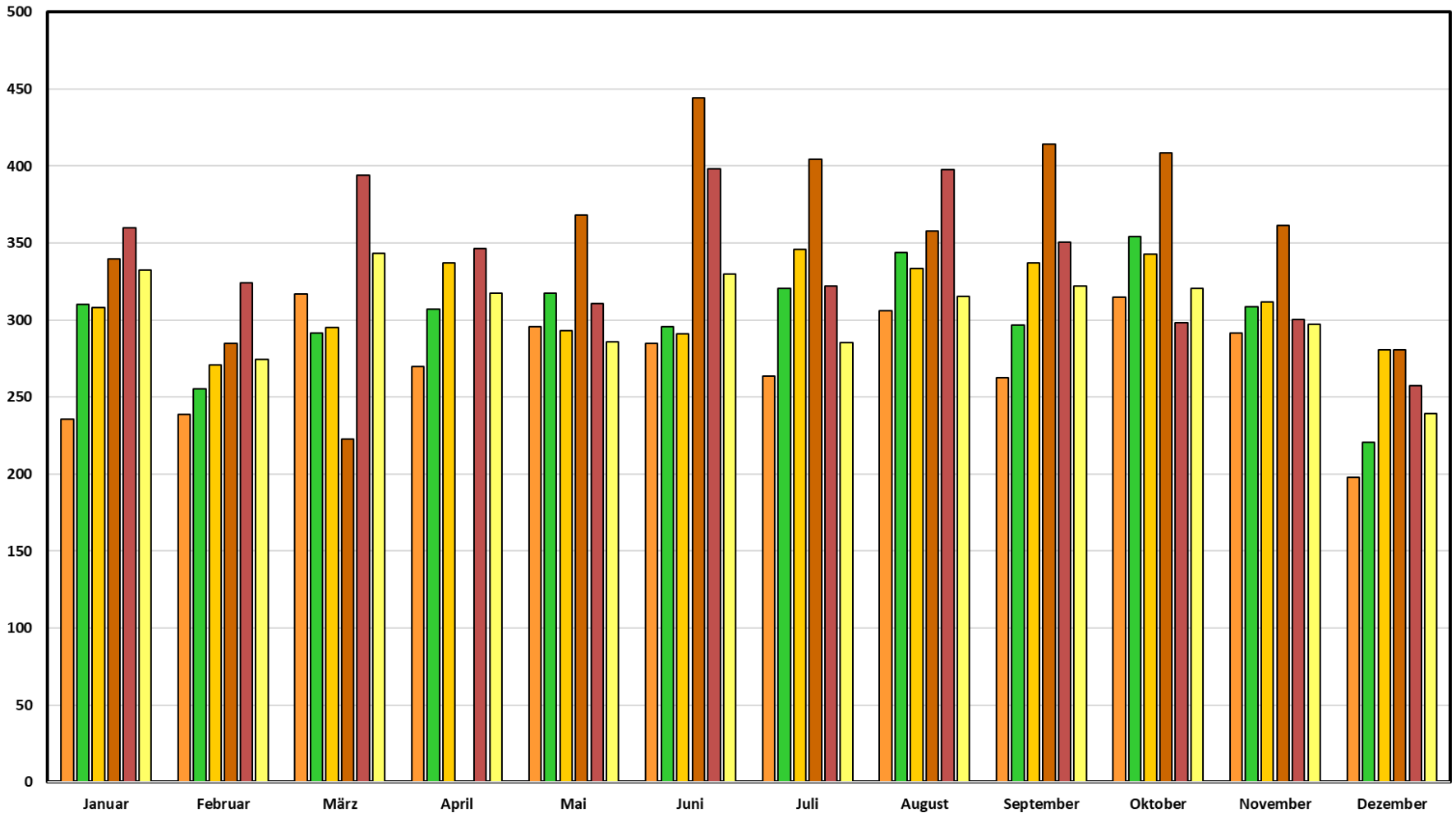

# Arbeitsvolumen T/VZÄ



■ 2017 
 ■ 2018 
 ■ 2019 
 ■ 2020 
 ■ 2021 
 ■ 2022

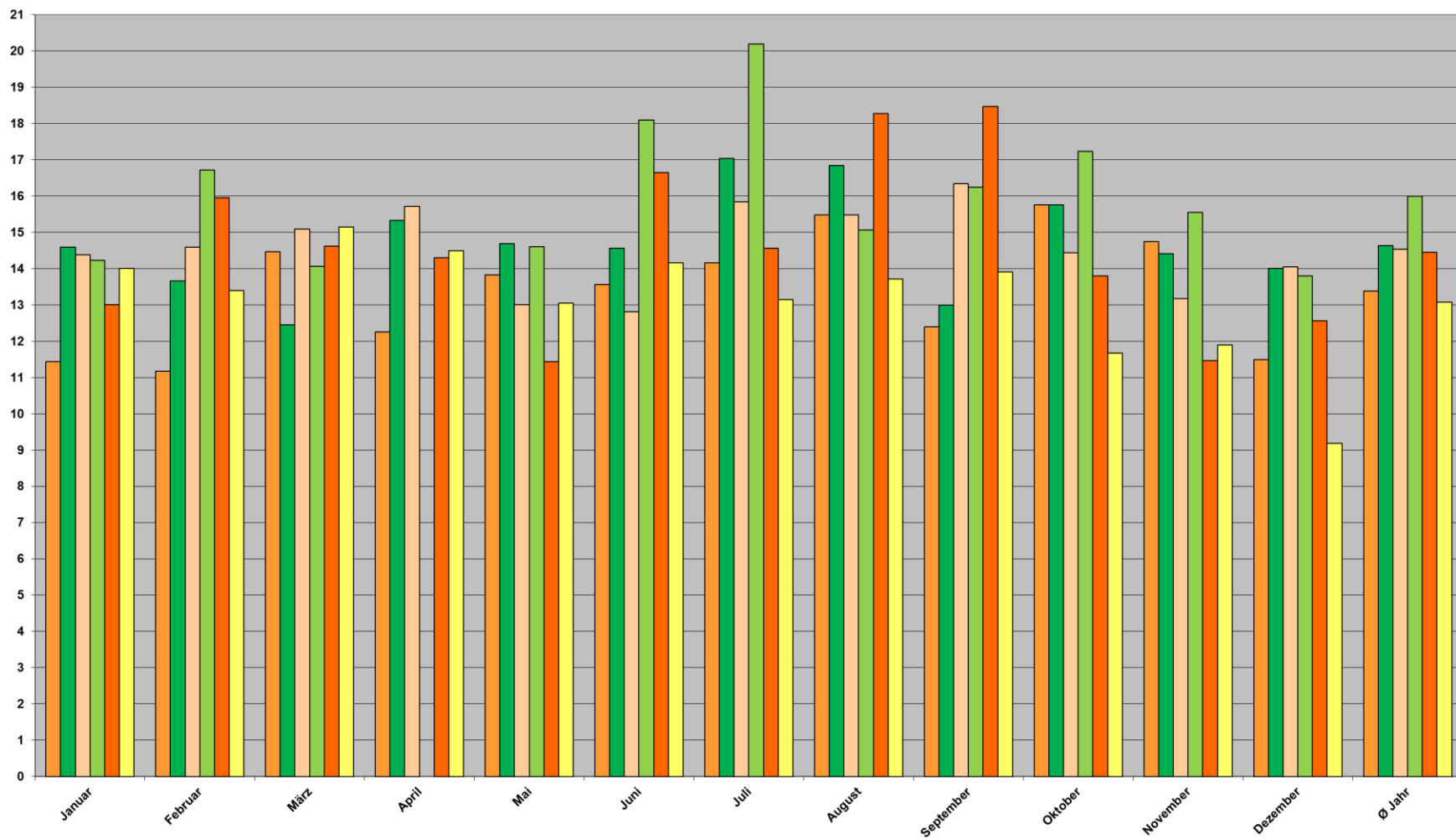

# Bilanzen - Rechnungslegungen 2003-2022

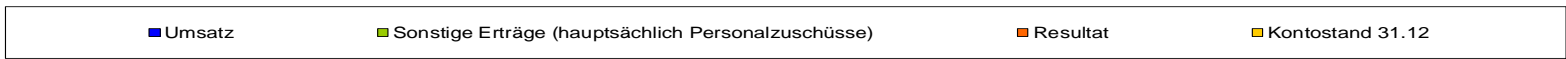
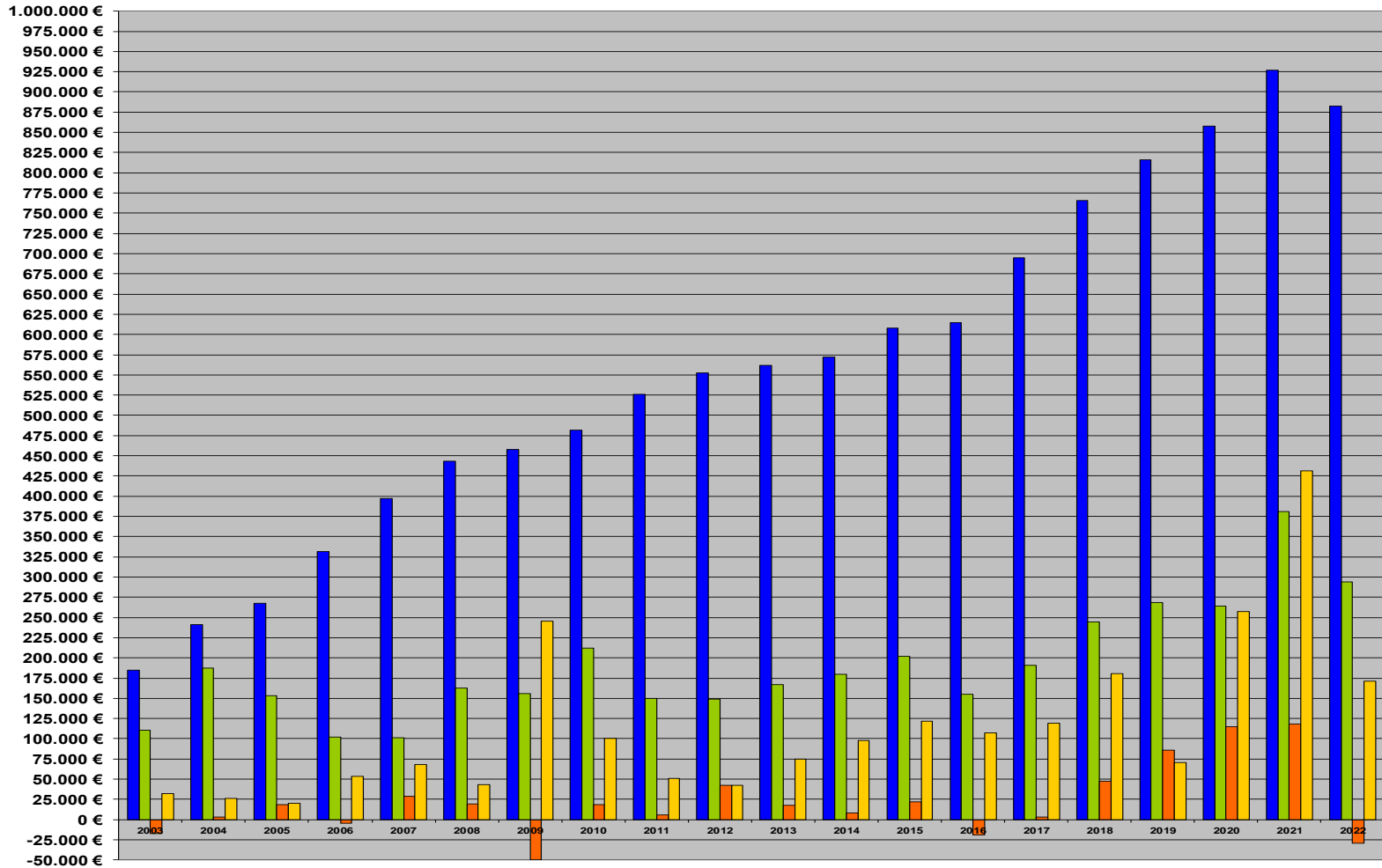



## RCYCL:

Textilstraße 21 in 4700 Eupen

Anrufzentrale: 087/55.48.78

E-Mail : [admin@rcycl.com](mailto:admin@rcycl.com)

[www.rcycl.be](http://www.rcycl.be)

